

# COMODA MONDO

CONFIRMATOR 7/50

C5



15

DEMONTABIL CU EXCENTRIC

KD



14

SURUB 3.5 x 16

D



40

SURUB 4 X 35

S6



16

SURUB 3.5 X 40

D3



16

MANER

M



8

CUIE

C9



60

TALPA ALUNECATOARE

TA



4

CEP LEMN

G



11

GLISIERE/SET

SG



4



**1. Se prind cepi de lemn in partea superioara a LF si PL**

**2. Se prind cate 2 cepi lemn in partea superioara si inferioara a lezenelor fata (LF)**

**3. Se fixeaza lezenele fata (LF) de peretii laterali (PL) prin cate 3 cepi de lemn si aracet**

**4. Se fixeaza atasamentul PL+LF de fund (F) prin**

- 2 confirmatoare in PL

- 2 cepi de lemn in LF

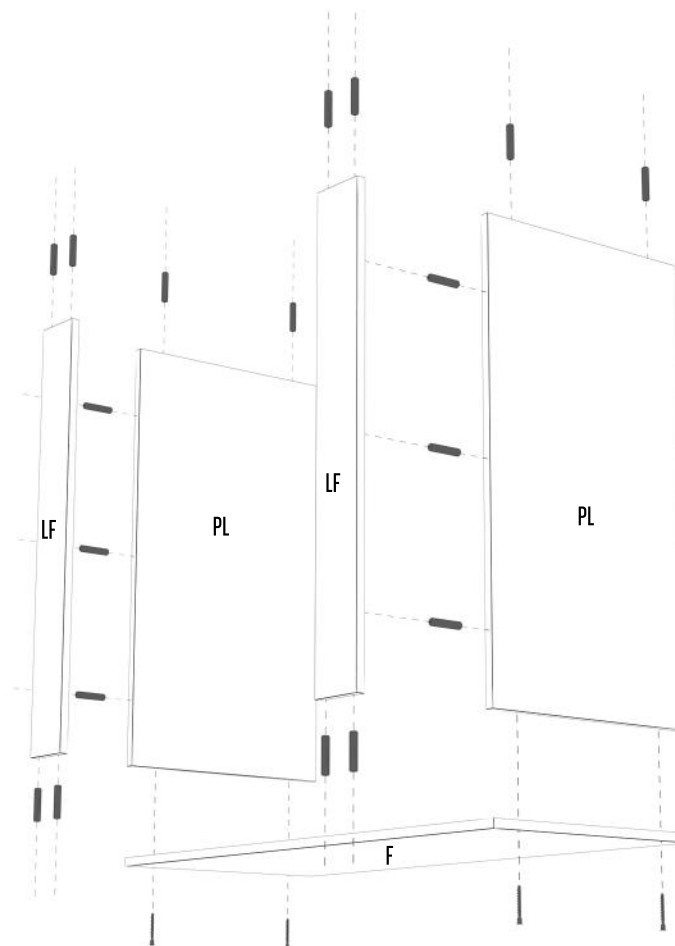

## Montajul sertarelor:

Se prinde spatele de laterale cu 4 x D3

Se prinde frontul de sertar cu 2 x KD

Se prinde HDF cu C9

Se prind glisierile cu 2 x 2 x D

Se prind manerele cu 2 x 2 x S6

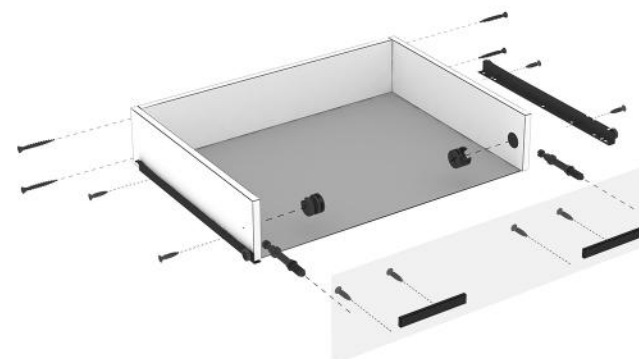

**Montajul necorespunzator atrage dupa sine PIERDEREA GARANTIEI!**

**5. Se fixeaza lezена frontala inferioara (LFI) de fund (F) cu 3 confirmatoare**

**6. Se monteaza 2 x 2 x KD pe lezenele intermediare (LI) si se prind de fund (F) cu cate 2 confirmatoare fiecare**

**7. Se fixeaza tavanul (T) in laterale cu cate 2 cepi lemn si in (LI) cu cate 2 x KD**

**8. Se fixeaza lezена frontala superioara (LFS) de tavan (T) prin 1 cep lemn (G) si 2 x KD**

**9. Se aduce corpul la vinclu de 90° si se fixeaza spatele (H) utilizand cuie (C9)**

**10. Se monteaza glisierele pe lezenele intermediare (LI) prin cate 3 x D**

**11. Se monteaza talpile (TA) utilizand cate 2 x 4 x D**

**12. Se insereaza sertarele**

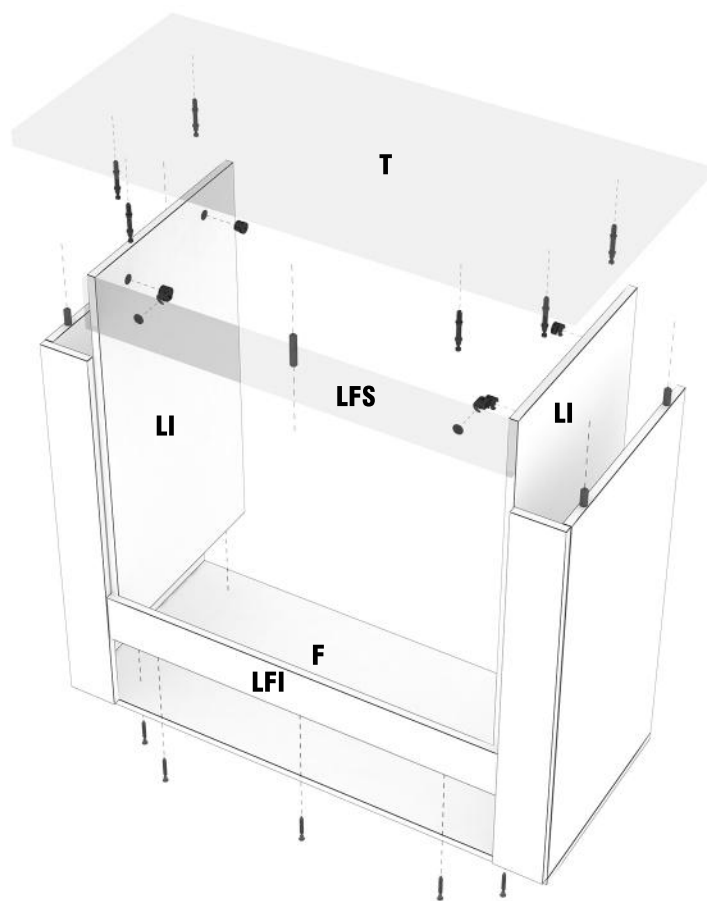

**Montajul necorespunzator atrage dupa sine PIERDEREA GARANTIEI!**